



Vegye kézbe családjá egészségét!

Csökkentse egészségügyi kiadásait!

Válassza a cafeteria juttatások közül az egészségpénztári hozzájárulást, és éljen a saját befizetései után igényelhető – akár 150.000,- Ft – adó-visszatérítéssel is!

Egészségéről minden olyan egészségügyi szolgáltatást fizethet, amelyet a TB nem, vagy csak részben finanszíroz.

Az OTP Egészségpénztárba történő belépéshez mindössze egy belépési nyilatkozatot kell a Pénztár munkatársának (megbízott tagszervezőjének) átadnia. Ezt követően a Pénztár nyit Önnek egy egészségpénztári számlát, melyen megtakarításait egyéni igényei alapján, időbeli korlátozás nélkül használhatja fel.

Miért előnyös Önnek az egészségpénztári tagság?

Adó- és költségelőnyök

- Munkáltatója havonta – részben vagy egészben – átvállalhatja egészségpénztári tagdíját a cafeteria rendszer keretében
- Egyénileg is befizethet egészségszámlára, ekkor igénybe veheti a 20%-os – akár 150.000,- Ft – adó-visszatérítést
- A számláján lévő megtakarítást két évre lekötheti, amely után igénybe vehet 10%-os adó-visszatérítést

Családtagok számára is elérhető szolgáltatások

- Szolgáltatási kedvezményezettként bejelentett közeli hozzátartozói egészségügyi és egészségvédelmi kiadásaira is költhet egészségszámlájáról

Egyszerű felhasználás OTP Cafeteria Kártyával

- Az OTP Cafeteria Kártya kényelmes, készpénz nélküli fizetési mód alkalmazását teszi lehetővé Önnek és – Társkártya igénylése esetén – szolgáltatási kedvezményezettje részére

Szolgáltatói kedvezmények

- A folyamatosan bővülő országos szolgáltatói hálózat akár 5-30%-os kedvezménnyel biztosít Önnek vásárlási lehetőséget.

Negyedévente hozam

- A Pénztár a befektetési tevékenység eredményességétől függő mértékű hozamot ír jóvá az egyéni egészségszámlája fel nem használt összege után

Mire használhatja az egészségpénztári számlájának megtakarításait?

Fogászat

Szűrővizsgálatok

Egészségügyi ellátások

Gyógyászati segédeszközök

Babaápolási termékek

Gyógyszerek, gyógyhatású termékek,

speciális tápszerek

Kieső jövedelem pótlása

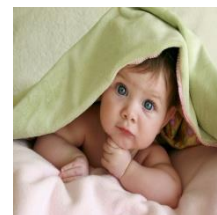
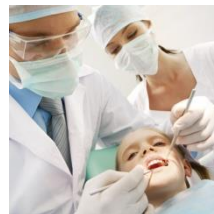

Milyen költségekkel kell számolnia az egészségpénztárba történő belépéskor?

A belépési díj egyszeri 2.000,- Ft. A befizetések 100.000,-Ft éves befizetésig az egészségszámlán a befizetett összeg 92%-a, 100.000,-Ft éves befizetés felett a 100.000,-Ft feletti összegnek már a 96%-a kerül jóváírásra. A pénztártag részére kibocsátandó, 3 évig érvényes OTP Cafeteria Kártya díja 2.900,-Ft. (OTP Cafeteria Kártyával rendelkezők részére az egészségpénztári kártya funkció aktiválása 2.100,-Ft.) A Pénztár a pénztártagtól a kártyás vásárlásokkal kapcsolatosan tranzakciós díjat nem szed.

Az OTP Egészségpénztárról, a belépés feltételeiről és költségeiről részletesen informálódhat

- **honlapunkon**, a www.otpegessegpenztar.hu valamint www.facebook.com/otpep címen
- **munkatársainktól** az info@otppenztarak.hu címre eljuttatott e-mailben,
- **telefonos ügyintézőinktől** a 06 1 3666 555 telefonszám hívása után az 1-es menüpontban,
- **személyesen ügyfélszolgálatunkon** 1051 Budapest, Mérleg utca 4. szám alatt, vagy az OTP Bank fiókjaiban.